

PLANTA BAJA  
Bloque readecuado

ESCALA 1:100

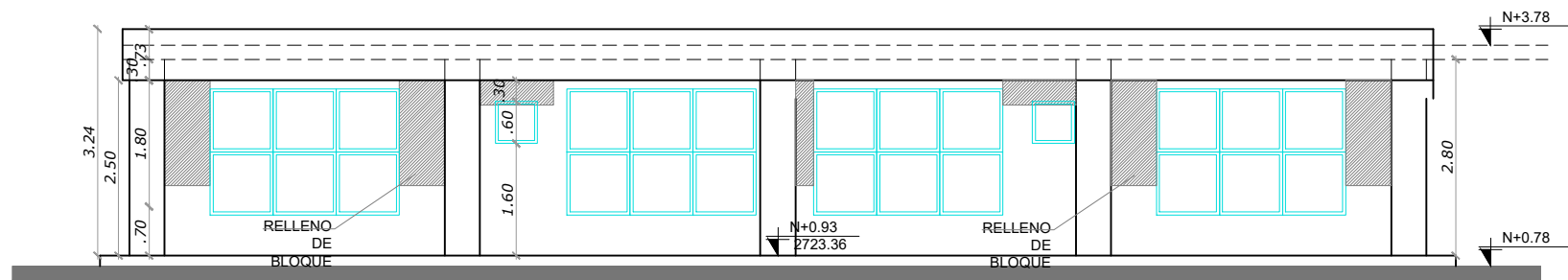

FACHADA POSTERIOR

ESCALA 1:100

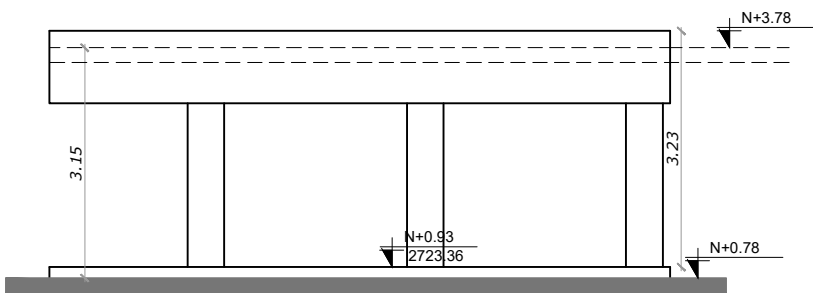

FACHADA LATERAL DERECHA

ESCALA 1:100

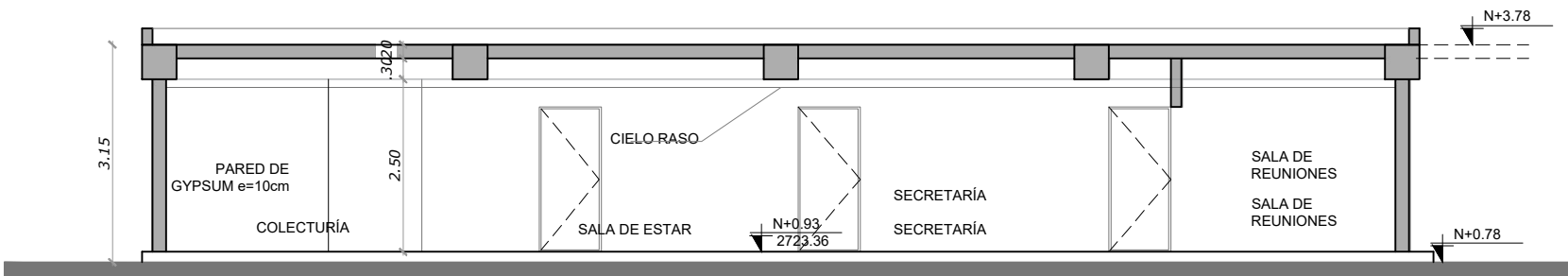

CORTE A-A'

ESCALA 1:100

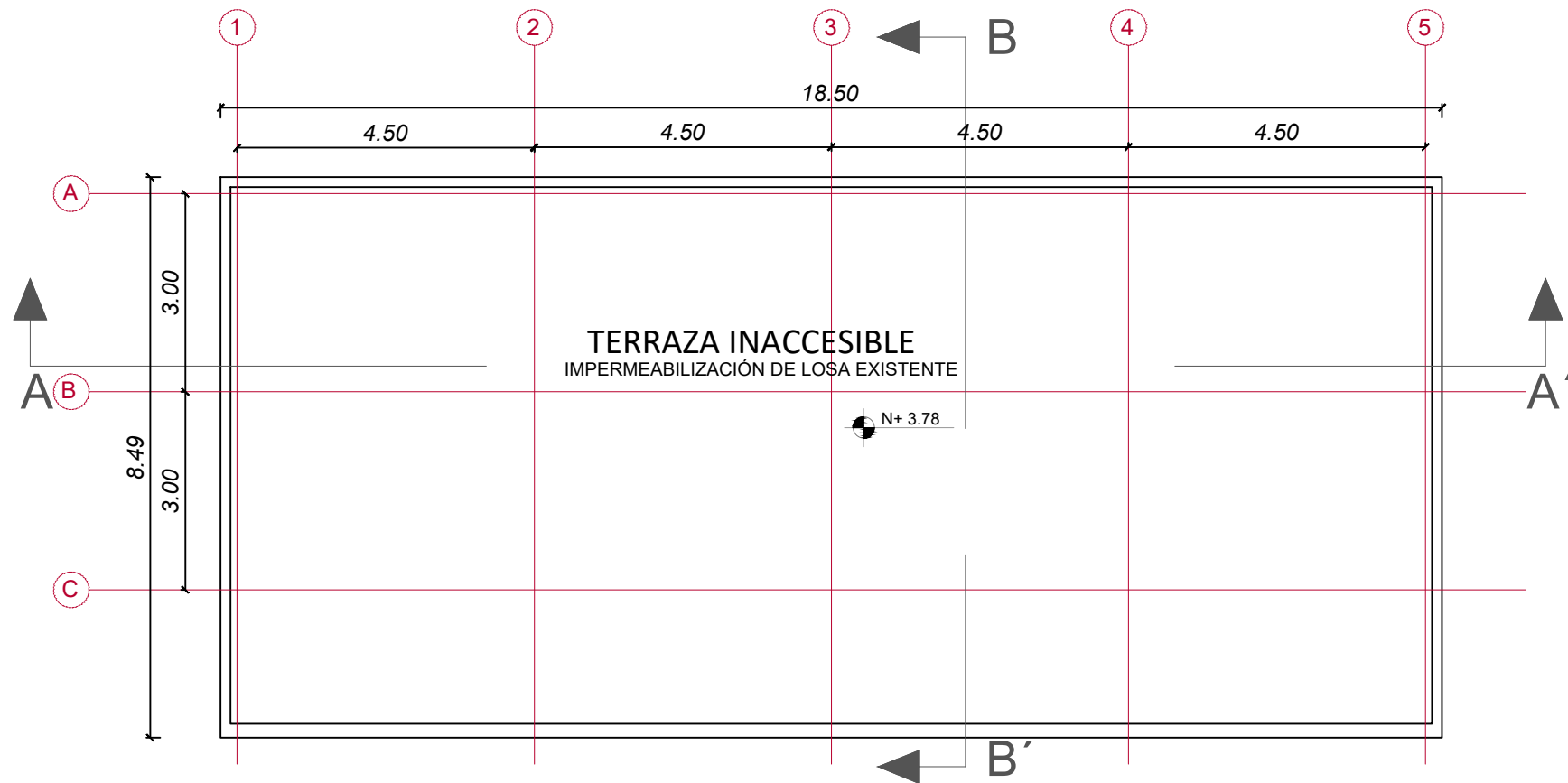

PLANTA DE CUBIERTA  
Bloque readecuado

ESCALA 1:100

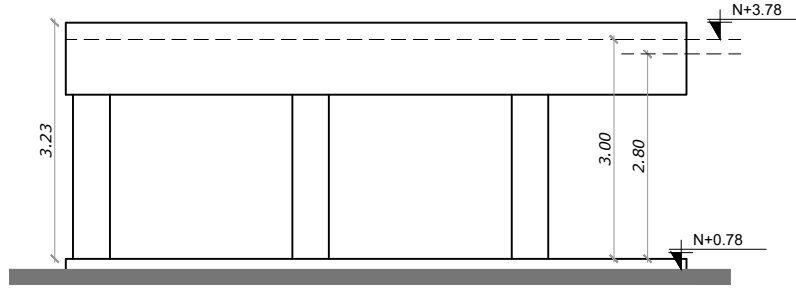

FACHADA LATERAL IZQUIERDA

ESCALA 1:100

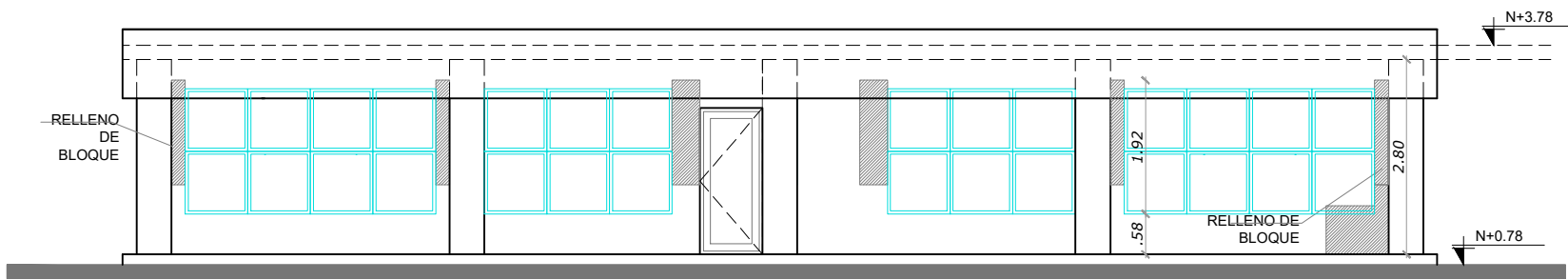

FACHADA FRONTAL

ESCALA 1:100

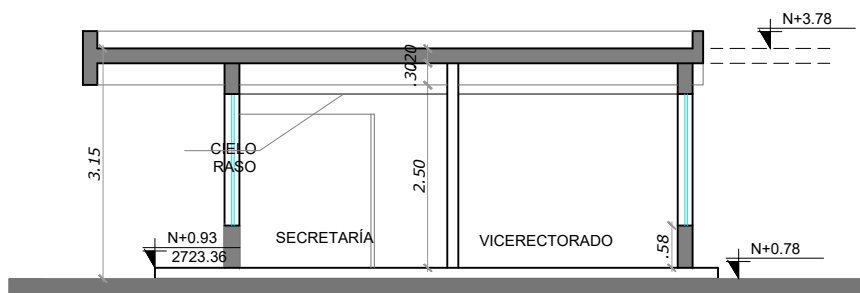

CORTE B-B'

ESCALA 1:100

NOTAS PARA REPOTENCIACIÓN	
COMPONENTE	INTERVENCIÓN
PISO	Se instalará sobre el piso actual el nuevo piso de cerámica o porcelanato
Paredes y techo	Se dará mantenimiento a las actuales paredes; resane de paredes, en fisuras y desprendimientos de acabados, y pintura conforme a la especificación técnica.
Cielo raso	Se instalará en toda la edificación y contendrá las nuevas instalaciones eléctricas, mecánicas y electrónicas.



RESPONSABLES:

ELABORADO: ARQ. ANDRÉS ARAGUILLIN  
ANALISTA  
MINISTERIO DE EDUCACIÓN

REVISADO: ARQ. FERNANDA PAREDES  
ANALISTA  
MINISTERIO DE EDUCACIÓN  
APROBADO: ARQ. ALEJANDRA LARREA  
GERENTE  
NUEVA INFRAESTRUCTURA EDUCATIVA

PROYECTO:

"ESTUDIOS DE INTERVENCIÓN EN LA INFRAESTRUCTURA  
EXISTENTE Y PROPUESTA PARA LA REPOTENCIACIÓN DE LA  
UNIDAD EDUCATIVA MALCHINGUÍ, UBICADA EN EL CANTÓN  
PEDRO MONCAYO, PROVINCIA DE PICHINCHA.

UBICACIÓN EN IMPLANTACIÓN:

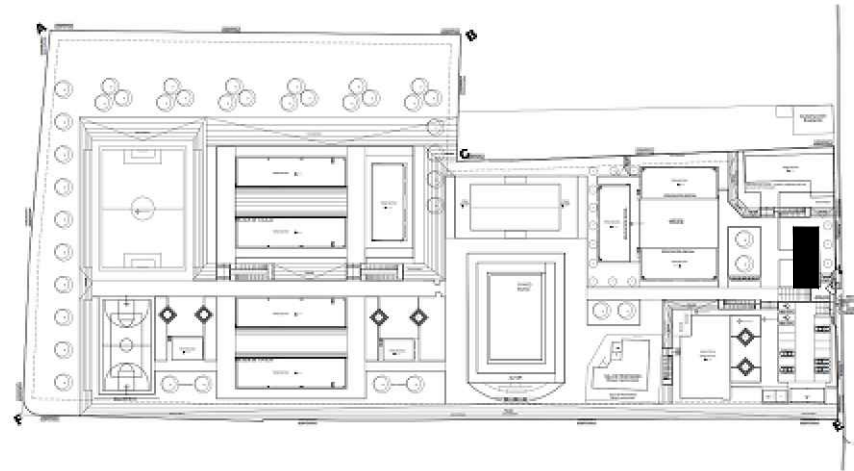

UNIDAD EDUCATIVA:

UNIDAD EDUCATIVA MALCHINGUÍ

CANTÓN:

PEDRO MONCAYO

PROVINCIA:

PICHINCHA

CONTIENE:

ADMINISTRACIÓN  
CORTES - FACHADAS - PLANTAS  
EDIFICACIÓN EXISTENTE REPOTENCIADA

ESCALAS:

INDICADAS

FECHA:

SEPTIEMBRE -2020

LAMINA N°:

AR - 11

SELLOS MUNICIPALES / APROBACIÓN: